★家庭数配布

いい声、いい汗、いい笑顔

# 水紋

やればできる！

**学校教育目標**
よく考える子《熟考》
あきらめない子《敢行》
たくましい子《健康》

別海中央小学校学校だより　平成２８年７月２２日（金）第５号　発行責任者　稲　村　和　典

## 楽しく充実した夏休みを！

校長　稲　村　和　典

今日で１学期が無事終了します。授業日数にして７２日間。日々いろいろなことはありましたが、振り返ってみると本当にあっという間だったように思えます。「やればできる」のキャッチフレーズのもと、子ども達の自覚と責任をもって、様々なことにチャレンジする姿、自分の課題や目標に向け一生懸命に頑張る姿がたくさん見られた１学期でした。

ここ数日、通知票「あゆみ」を見させていただいています。見ていると、子ども一人一人の成長した姿、頑張った様子など感じとることができ嬉しく思っています。是非ご家庭でも、お子さんの成長をほめて一緒に喜び、課題については温かく励ましてあげていただきたいと思います。子どもは家族が自分のことをきちんと見ていてくれることに安心と喜びを感じます。また、家族による称賛や励ましは子どもの大きな自信となり、自己肯定感・自己有用感を育みます。どうぞ宜しくお願いします。

さて明日からは子ども達が待ちに待った夏休みが始まります。始まる前は“あれもしよう、これもしよう”と思っていても、いつの間にか知らず知らずに過ぎてしまう日々にならないよう、まずは規則正しい生活（早寝・早起き・朝ご飯など）を心がけることが大切です。夏休みが単に「学校の休みの日」ではなく、「〇〇をする日」、「〇〇ができる日」など充実した日が多くなるよう、計画もしっかり立てましょう。そして、日頃は何かと時間に追われて慌ただしい生活を送っている分、夏休みこそ時間を贅沢に使って、夏休みにしかできない学び（体験・経験）を存分にしてほしいと思います。

いずれにしても、子ども達にとって自由な時間が長い夏休みです。改めて、ご家庭で「我が家のルール」についても話し合う中で、きまりを守ることの大切さや、家の仕事を分担して行い、家族の一員としての役割を果たす事ができるようご支援をお願い致します。

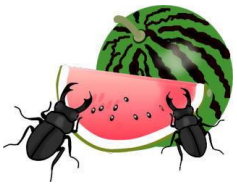

終わりになりますが、１学期間、大きな怪我や事故もなく、子ども達が元気に毎日を過ごせたのも、保護者の皆様、地域の方々のご理解・ご協力のお陰だと思っています。ありがとうございました。

# 夏休みやればできる会

（昨年度の様子です）

今年度も、夏休み最後の３日間に『やればできる会』を開催します。今年度も道央の大学生や別海高校の生徒がボランティアとして参加していただきます。
また保護者の皆様も３日間でのべ 13 名の方にご協力いただくことになっています。
現在のところ３日間で約 600 名の児童が参加します。
これからでも参加希望があれば、ご遠慮なく学校へご連絡ください。
※多くの学校で長期休業中に学習会を開催していますが、最初の３日間に行う学校が多いようですが、本校は、長期休業中に若干乱れた生活習慣をたてなおし、子どもたちがスムーズに新学期に入れるように最後の３日間に実施することとしています。主旨をご理解いただき、多くの子ども達の参加を待っています。
※スクールバスを使用する児童については、後日、時程をお知らせします。

# 総合的な学習の時間の評価について

今年度，３～６学年の「総合的な学習の時間」のカリキュラムを見直し，大きな２つの単元で１年間の学習を行うよう整理しました。活動の時期やまとめの方法を考慮し，これまで行ってきた学習活動をより関連させ，継続して発展的・効果的な学習内容になるよう工夫しました。それにより，連絡票「あゆみ」の「総合的な学習の時間」に関する評価所見を，単元終了後に記載することになりました。具体的には，次の表のようになります。そのため，１学期の「あゆみ」には「総合的な学習の時間」についての所見がありませんので，ご理解・ご了承ください。

| 学　年 | 単元名・内容 | 学習時期 | 「あゆみ」の記載 |
|---|---|---|---|
| ３学年 | 「めざせ！自然マスター（ホップ編）」 | １学期から９月中旬 | ２学期末 |
| | 「めざせ！自然マスター（ステップ・ジャンプ編）」 | ９月下旬から３学期末 | ３学期末 |
| ４学年 | 「別海町の産業を知ろう」 | １学期から１０月 | ２学期末 |
| | 「別海町プロデュース大作戦」 | １１月から３学期末 | ３学期末 |
| ５学年 | 「ふるさと別海の環境を守ろう①」 | １学期から１２月 | ２学期末 |
| | 「ふるさと別海の環境を守ろう②」 | １月から３学期末 | ３学期末 |
| ６学年 | 「ふるさと別海町」 | １学期から１１月 | ２学期末 |
| | 「ゆめに向かって」 | １２月から３学期末 | ３学期末 |

## その他

☆４年２組の[redacted]先生が９月後半から産休に入ります。出産予定は１月です。
後任の担任等については、後日お知らせします。
☆ＰＴＡ会費の納入をよろしくお願いいたします。ＰＴＡ会費についてはすべて振込となっております。どうぞよろしくお願いいたします。