ＣＳ便り

コミュニティ・スクール

第１号　平成 28 年 6 月 27 日　発行
発行者：上春別学校区コミュニティ・スクール
推進委員会　作業部会
連絡先：上春別中学校　教頭　向田久善
電話（0153）75-6136

◆**コミュニティ・スクール（以下ＣＳと記す）とは**･･･学校・保護者・地域が、協働しながら、子ども達の成長を支え、「地域と共にある学校づくり」を進める仕組みです。

《上春別学校区ＣＳ推進委員会が発足》

◆**上春別学校区ＣＳ推進委員会のねらいは**･･･上春別地区では、これまでも地域と学校が協力して子どもたちを育む活動を行ってきました。こうした取組をより組織的に継続して進めていくための基盤づくりが、ＣＳ推進委員会の主な活動となります。

5 月 19 日（木）に上春別中学校において、第 1 回のコミュニティ・スクール推進会議を行いました。

【会議の主な内容】

1. コミュニティ・スクール推進会議の組織と年間活動について
2. 上春別小学校及び中学校の学校経営方針の説明と承認
3. 別海町教育委員会からの予算や活動に係る説明

【推進委員会役員】　　委員長：佐藤　勇　　副委員長：水足　淳

なお、事務局は上春別中学校となります。

この他、事務局に作業部会の設置と運営が任されました。組織は下の図のようなイメージになりますが、平成 28～29 年度はＣＳの試行期間ですので、組織や活動内容について熟議を重ね、試行錯誤しながら進めて参ります。

上春別学校区
ＣＳの組織イメージ

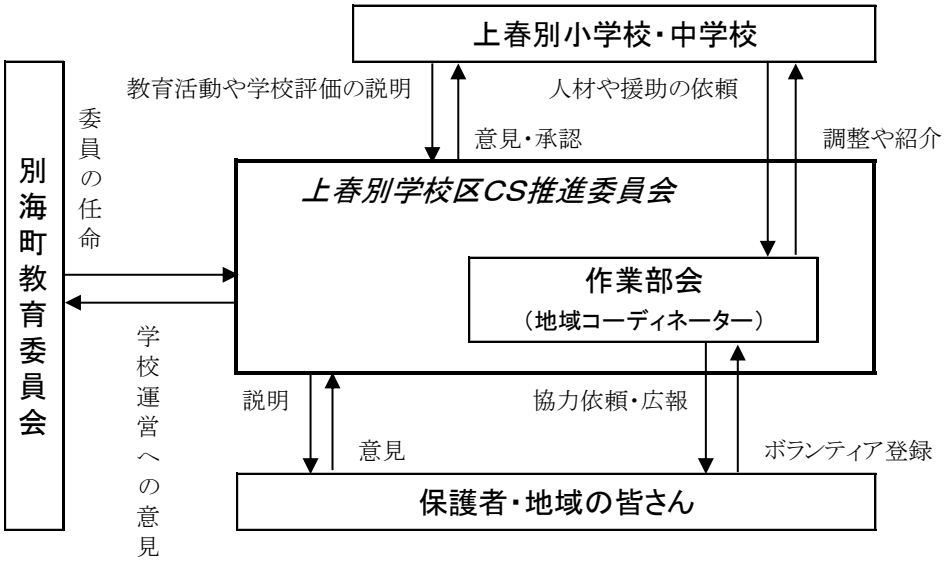

【ＣＳ推進委員】

細谷　俊勝（上春小　学校評議員）	佐藤　　勇（上春小　学校評議員）
井出　順子（上春小　学校評議員）	鈴木　　了（上春中　学校評議員）
齋藤　夏恵（上春中　学校評議員）	
佐々木信雄（上春小　ＰＴＡ会長）	橋本　勝利（上春中ＰＴＡ副会長）
佐久間文一（地区連合町内会会長）	水足　　淳（生涯学習推進協会長）
玉置　克伸（JA道東あさひ上春別支所長）	山口えりか（上春別へき地保育園園長）
木村　郁夫（上春別小学校　校長）	藤原　秋彦（上春別中学校　校長）
金森　卓哉（上春別小学校　教頭）	向田　久善（上春別中学校　教頭）
田村　将大（上春別中学校　教諭）	（敬称略）

《今年度の活動》

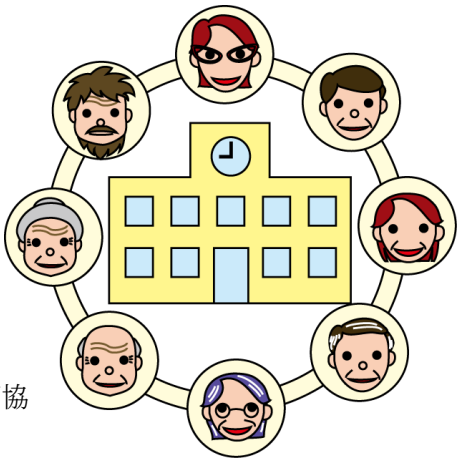

１．コミュニティ・スクールに関わる組織体制づくり
２．上春別小・中学校の教育についての話し合い
３．コミュニティ・スクールに関する勉強
４．地域住民へのアンケート調査
５．活動内容のお知らせ（このプリントもその一つ）

今年度の活動は大まかに上記のような内容となります。皆様にもご協力をいただくこととなりますのでよろしくお願い致します。

なお、上のＣＳ推進委員の他にも、地域から数名の方に「地域コーディネーター」として作業部会に参加していただきます。

《今後の予定》

７月中に　地域へのアンケート配布と回収

内容･･･「めざす上春別の子どもの姿」に関わるアンケートとなります。

８月末　第２回コミュニティ・スクール推進委員会の開催

内容･･･１）地域へのアンケート調査結果
２）上春別小学校・中学校の１学期の学校評価について
小学校と中学校の学校評価アンケート結果をもとに、話し合いを行います。

別海町では平成 30 年度に全ての小中学校で、コミュニティ・スクールの制度を取り入れていく予定です。上春別地区での試行はそのためのものでもあり、この地域での取組が他地域の取組の土台になる可能性も高くなります。「オール上春別」で地域の子どもの成長をサポートできるよう、ご協力をお願いします。